

PLANTA BAIXA
ESC.: 1/100

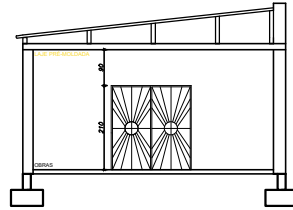

CORTE B-B
ESC.: 1/100

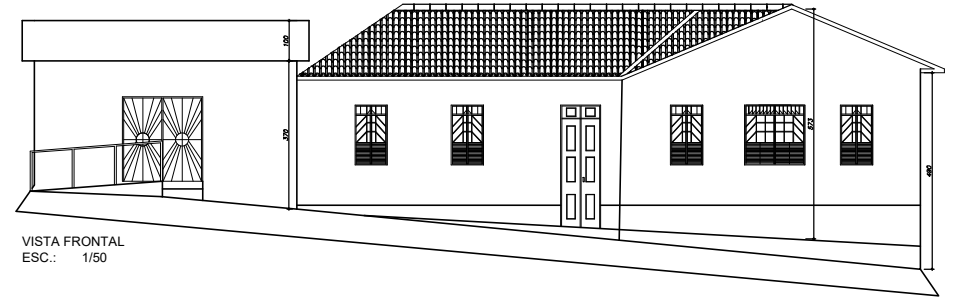

VISTA FRONTAL
ESC.: 1/50

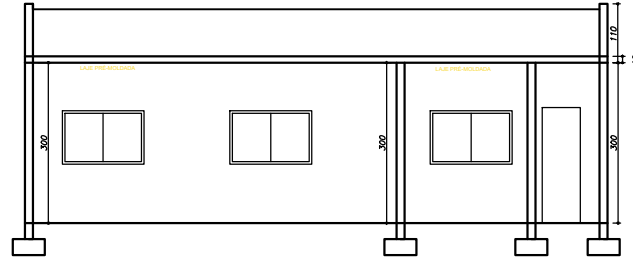

CORTE A-A
ESC.: 1/100

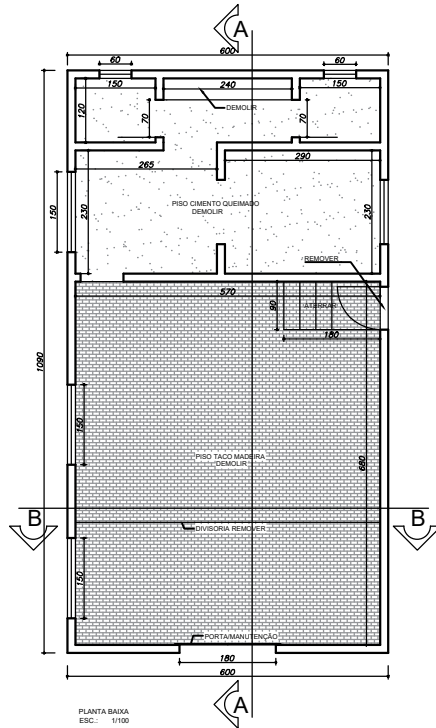

PLANTA BAIXA
ESC.: 1/100

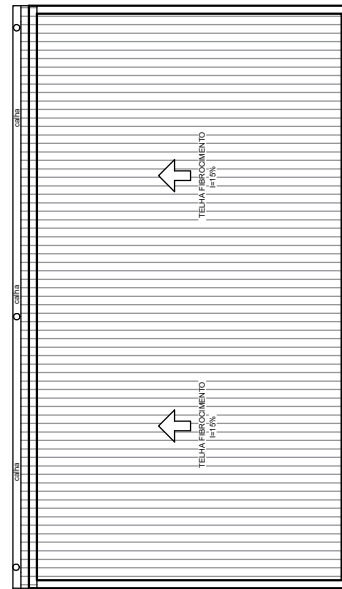

REQURENTE:	Prefeitura Municipal de Pratinha				CPF/CNPJ 18.585.570/0001-56
					CPFCNPJ
ENDEREÇO:	Praça do Rosário, 365 Centro Pratinha - MG				TELEFONE
	CEP	38.960-000			TÍTULO DE IMÓVEL (OBRAS) X TÍTULO DA OBRA (1) S CONSTRUTORA (2) S PROPORÇÃO (15)
MÓDEL	Praça do Rosário, 365 Centro Pratinha - MG				BARRIO Centro
	CEP	38.960-000			SETOR
INSCRIÇÃO MUNICIPAL				ÁREA (m²) 1472,00	
PROJETO	TÍTULO/TIPO PROJETO ARQUITETÔNICO				ALVENARIA (3) X MADEIRA (1) S MISTA (2) S
	CONTEÚDO Planta Baixa, Corte AA, Corte BB, Vista Frontal, Vista Lateral Direita Diagrama de Cobertura				FRANCHA 03/03
	ÁREA CONST. EXIST. (m²)	ÁREA A DEMOLIR (m²)	ÁREA A CONSTRUIR (m²)	ÁREA TOTAL (m²)	MODELO DE ASSENT.
	282,60	00,00	00,00	282,60	
	TAXA DE OCUPAÇÃO (%)	COEF. APROVEITAMENTO	TAXA PERMEABIL. (%)	TAXA COB. VEGETAL (%)	ESCALA
	19,20	0,192	50	10	Indicada
	RESPONSÁVEL TÉCNICO	Vagner Cesar Duarte			DATA 04/OUTUBRO/2023
	ENDEREÇO DO RT	Rua Flavio Limiro da Silva, 555 Bairro Vila Fertiza Anáxia MG			CREA/UF SB100/D-MG
	EMAL				ART. Nº
					ISS
EXECUÇÃO	RESPONSÁVEL TÉCNICO Vagner Cesar Duarte				CREA/UF 28100/D-MG
	ENDEREÇO DO RT Rua Flavio Limiro da Silva, 555 Bairro Vila Fertiza Anáxia MG				ART. Nº
					ISS
					TELEFONE (34)988870600
PREFEITURA MUNICIPAL DE PRATINHA (MG)	PROCESSO Nº				ALVARÁ Nº
					DATA DA APROVAÇÃO